

**Verkehrsführungsphase 4:**  
 Bauabschnitt 3 in  
 2 Teilabschnitten  
 Bahnstrom Taucha  
 TA3.2: Vollsperrung Südstraße

HV zur  
 Gewährleistung  
 Busverkehr

Schleppkurve  
 Gelenkbus  
 siehe  
 Detailplan 3a

HV zur  
 Gewährleistung  
 Busverkehr

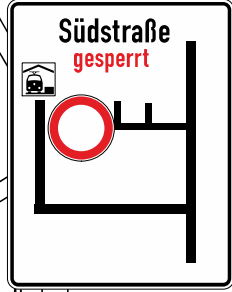
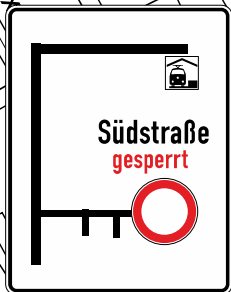

Umleitung Busverkehr

Vorhabensträger  
 Leipziger Verkehrsbetriebe (LVB) GmbH  
 Georgiring 3, 04103 Leipzig

Leipziger  
 Verkehrsbetriebe

Verkehrs - Consult - Leipzig GmbH  
 Georgiring 3 04103 Leipzig

VCL

Bauvorhaben:  
**Taucha Leipziger Str. - Gerichtsweg - Gleisschleife  
 BA 3- 4 Erneuerung GS- Bahnstromtrasse**

**Verkehrsführung während der Bauzeit**  
**Verkehrsführungsphase 4: Sperrung Südstraße (TA 3.2.)**

	Datum	Name	Maßstab	Änd.-Nr.:	Blatt-Nr.:
bearbeitet	10.11.2023	Lohr/Lehner	ohne		
ergänzt	10.01.2024	Lohr			

**3**

Haltverbote sind 3 volle Tage vor Baubeginn zu stellen mit Zusatz "1060-31" und Zeitzusatz "ab ...". Eine Dokumentation ist anzufertigen.

Gelenkbus 1:500

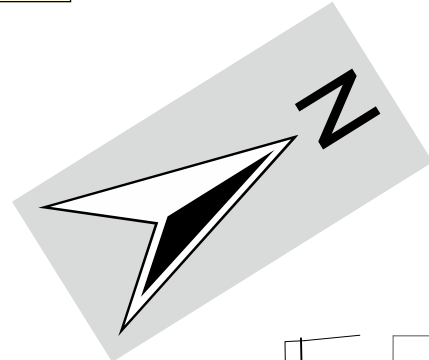
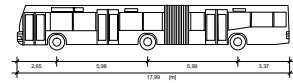

Vorhabensträger

Leipziger Verkehrsbetriebe (LVB) GmbH  
Georgiring 3, 04103 Leipzig



Verkehrs - Consult - Leipzig GmbH  
Georgiring 3 04103 Leipzig



Bauvorhaben:

**Taucha Leipziger Str. - Gerichtsweg - Gleisschleife  
BA 3- 4 Erneuerung GS- Bahnstromtrasse**

Verkehrsführung während der Bauzeit

Verkehrsführungsphase 4: Sperrung Südstraße (TA 3.2.)

Detail Schleppkurve Bus für Umleitung

	Datum	Name	Maßstab	Änd.-Nr.:	Blatt-Nr.:
bearbeitet	05.12.2023	Lohr	ohne		<b>3a</b>
bearbeitet					

Bahnlinie Leipzig Hbf - Eilenburg  
Bhf. Taucha (b Leipzig)

Fahrradunterstell-  
platz

Buslinien:  
81; 173; 175; 176; 195  
197; 215

Weststraße

Zufahrt Hotel

Südstraße

Bahnhofstraße

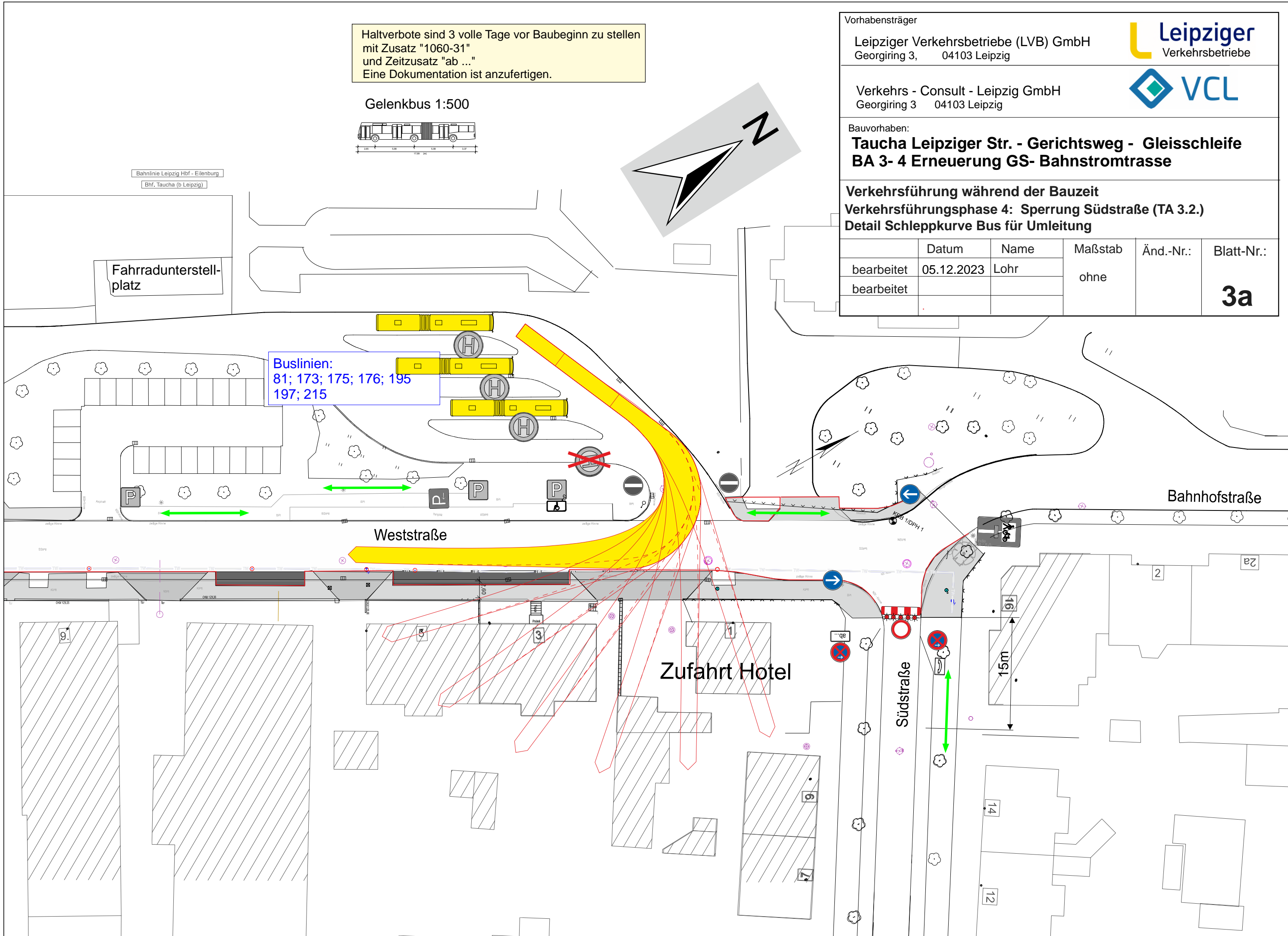

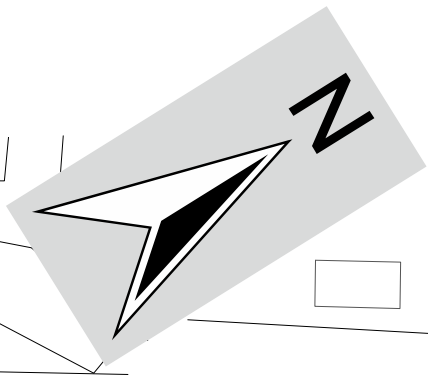

Busführung  
Schleppkurven-  
nachweis siehe  
Detailplan Blatt 3a

Die Zufahrt zur Weststraße/  
Bahnhofstraße erfolgt während der  
Sperrung der Südstraße in beiden  
Richtungen über die Freiligrathstraße.  
Die Straßenbaumaßnahme in der  
Freiligrathstraße muss abgeschlossen sein.

Vorhabensträger		Leipziger Verkehrsbetriebe (LVB) GmbH Georgiring 3, 04103 Leipzig		Leipziger Verkehrsbetriebe	
Bauvorhaben:		Verkehrs - Consult - Leipzig GmbH Georgiring 3 04103 Leipzig		VCL	
<b>Taucha Leipziger Str. - Gerichtsweg - Gleisschleife BA 3-4 Erneuerung GS- Bahnstromtrasse</b>					
<b>Verkehrsführung während der Bauzeit Verkehrsführungsphase 4: Sperrung Südstraße (TA 3.2.)</b>					
Datum	Name	Maßstab	Änd.-Nr.:	Blatt-Nr.:	
bearbeitet 10.11.2023	Lohr/Lehner	ohne			
ergänzt 05.12.2023	Lohr				

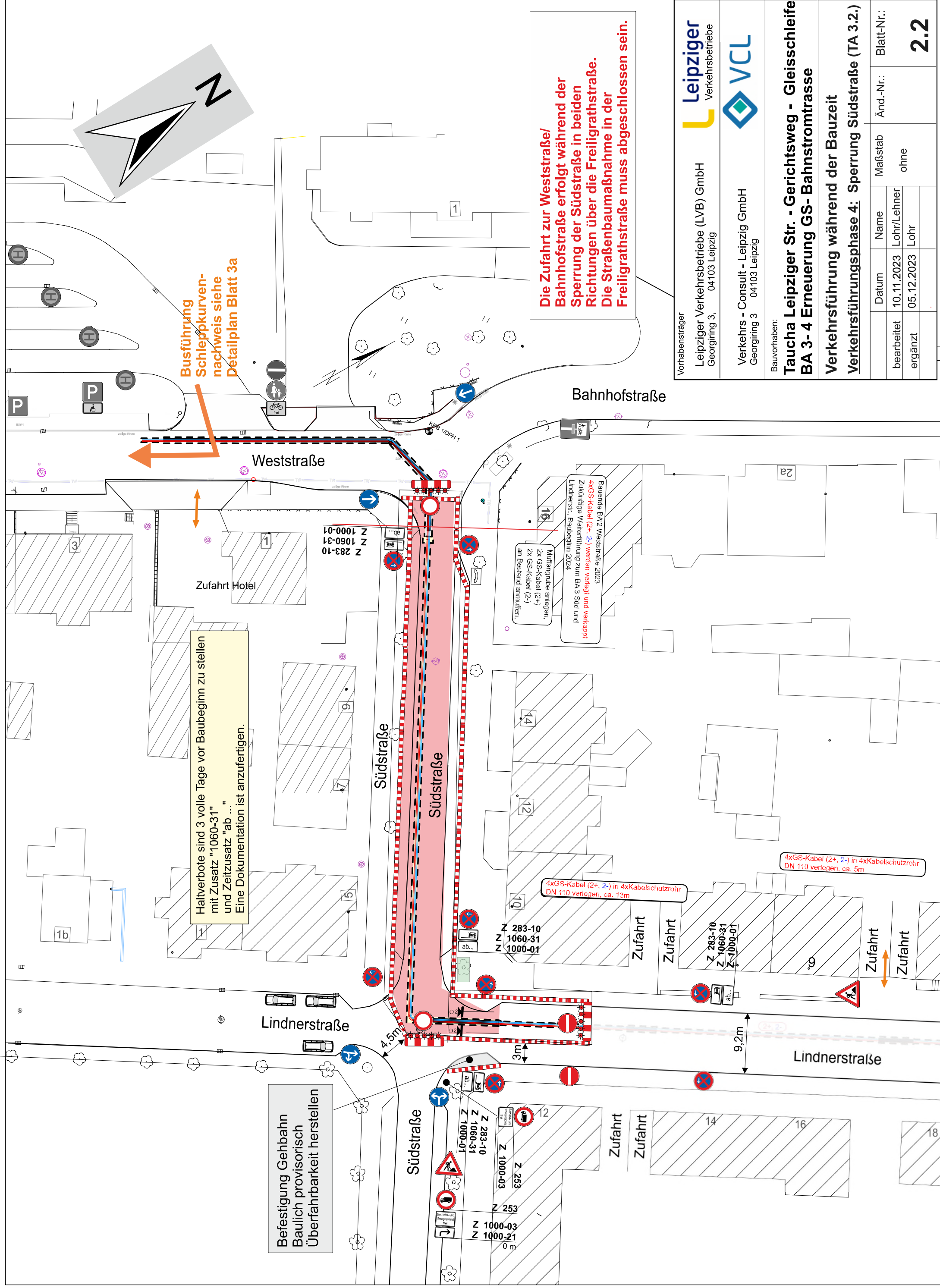

Haltverbote sind 3 volle Tage vor Baubeginn zu stellen  
mit Zusatz "1060-31"  
und Zeitzusatz "ab ..."  
Eine Dokumentation ist anzufertigen.

Befestigung Gehbahn  
Baulich provisorisch  
Überfahrbarkeit herstellen

Eruandte EA 2 Weststraße 2023  
4xGS-Kabel (2+ 2-) werden verlegt und Verkäppel  
Zukünftige Weiterführung zum BA 3 Süd und  
Linderstr. Baubeginn 2024

Muffenrinne anlegen,  
2x GS-Kabel (2+)  
2x GS-Kabel (2-)  
am Eiseisland anmuffeln.

4xGS-Kabel (2+, 2-) in 4xKabelschutzrohr  
DN 110 verlegen, ca. 13m

4xGS-Kabel (2+, 2-) in 4xKabelschutzrohr  
DN 110 verlegen, ca. 5m

Z 283-10  
Z 1060-31  
Z 1000-01

Z 283-10  
Z 1060-31  
Z 1000-01

Z 283-10  
Z 1060-31  
Z 1000-01

Z 253  
Z 1000-03

Z 1000-03  
Z 1000-21

Z 283-10  
Z 1060-31  
Z 1000-01

4,5m

3m

9,2m

Lindnerstraße

Weststraße

Bahnhofstraße

Zufahrt Hotel

Zufahrt

Zufahrt

Zufahrt

Zufahrt

Südstraße

Südstraße

Südstraße

Lindnerstraße

Zufahrt

Zufahrt

Zufahrt

18

2a

16

14

12

10

8

6

4

2

1b

3

P

P

P

H

H

H

H

1

KRS 1/DPH 1

KRS 1/DPH 1

KRS 1/DPH 1

KRS 1/DPH 1

KRS 1/DPH 1

KRS 1/DPH 1

KRS 1/DPH 1

KRS 1/DPH 1

KRS 1/DPH 1

KRS 1/DPH 1

KRS 1/DPH 1