

Haltverbote sind 3 volle Tage vor Baubeginn zu stellen mit Zusatz "einschl. Park- und Seitenstreifen" mit Zusatz "ab ..."  
Eine Dokumentation ist anzufertigen.

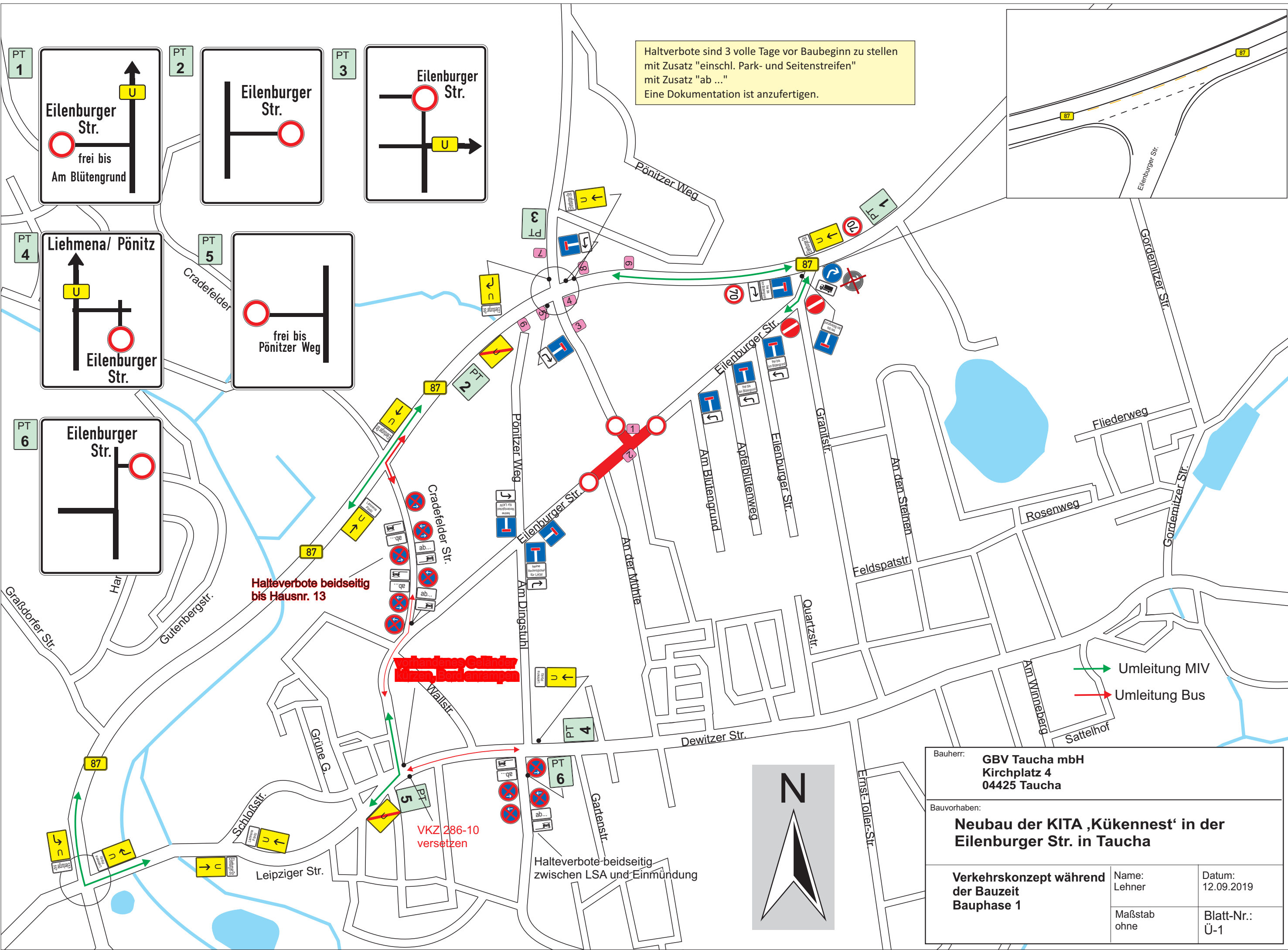

Halteverbote beidseitig bis Hausnr. 13

Verkehrsknotenpunkt  
VKZ 286-10  
versetzen

Halteverbote beidseitig zwischen LSA und Einmündung

Umleitung MIV  
Umleitung Bus



Bauherr: <b>GBV Taucha mbH</b> Kirchplatz 4 04425 Taucha		
Bauvorhaben: <b>Neubau der KITA 'Kükennest' in der Eilenburger Str. in Taucha</b>		
<b>Verkehrskonzept während der Bauzeit Bauphase 1</b>	Name: Lehner	Datum: 12.09.2019
	Maßstab ohne	Blatt-Nr.: Ü-1

1 Liehmena 6 km  
Pönitz 4 km

2 Panitzsch

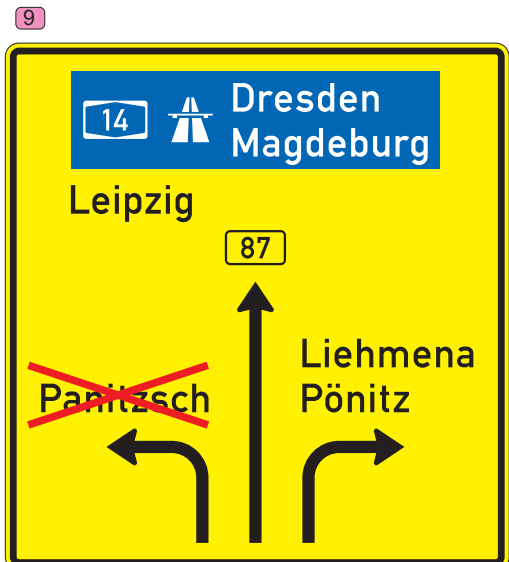
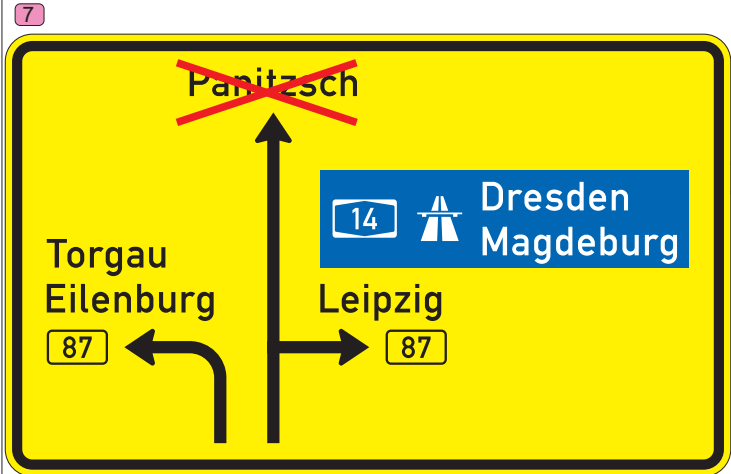
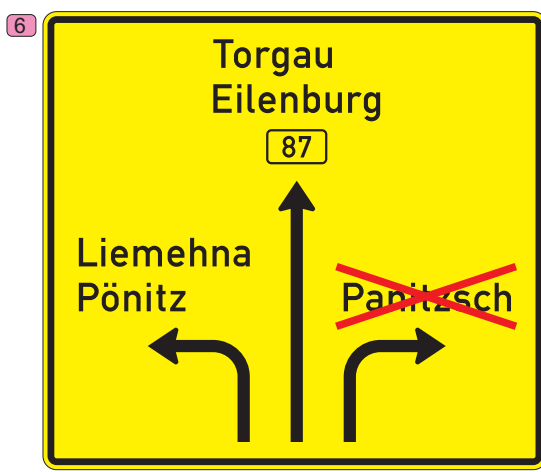
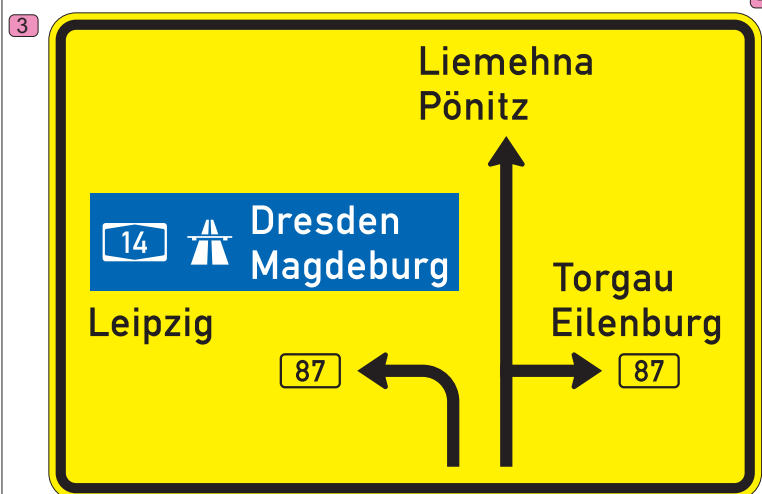

Bauherr: GBV Taucha mbH Kirchplatz 4 04425 Taucha		
Bauvorhaben: <b>Neubau der KITA ‚Kükennest‘ in der Eilenburger Str. in Taucha</b>		
Verkehrskonzept während der Bauzeit Bauphase 1	Name: Lehner	Datum: 04.09.2019
	Maßstab ohne	Blatt-Nr.: Ü-1-1

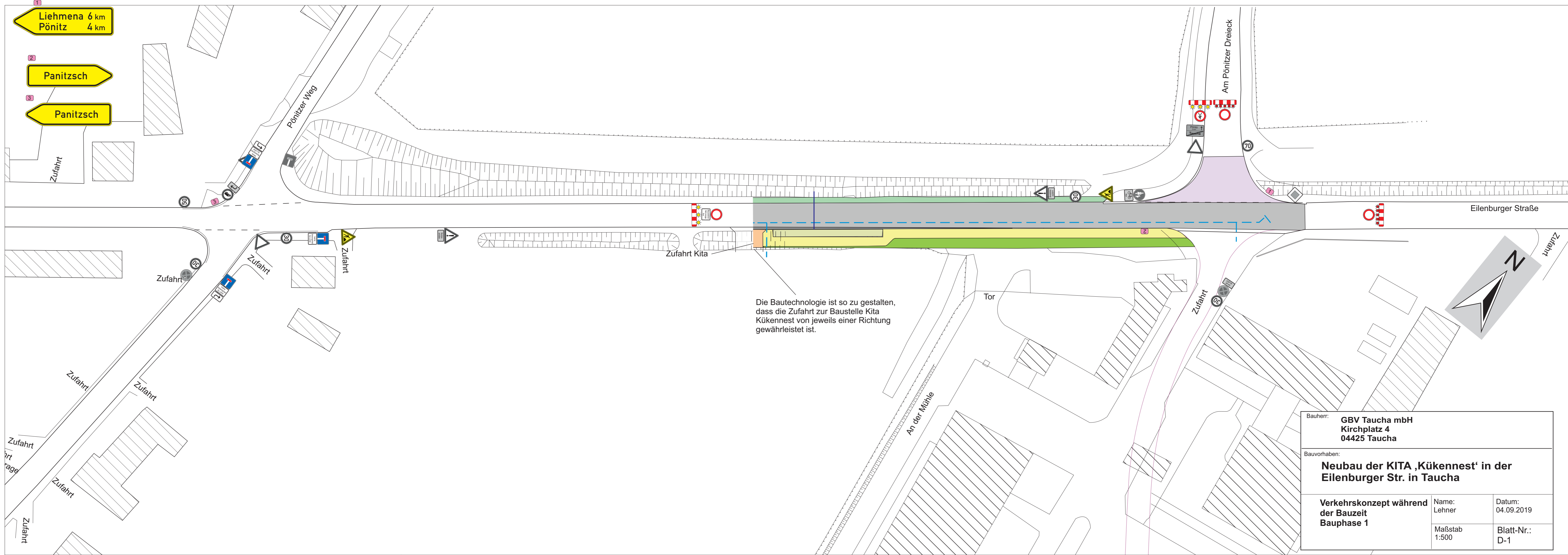

Die Bautechnologie ist so zu gestalten, dass die Zufahrt zur Baustelle Kita Kükenest von jeweils einer Richtung gewährleistet ist.

Bauherr: <b>GBV Taucha mbH</b> Kirchplatz 4 04425 Taucha		
Bauvorhaben: <b>Neubau der KITA ‚Kükenest‘ in der Eilenburger Str. in Taucha</b>		
<b>Verkehrskonzept während der Bauzeit</b> <b>Bauphase 1</b>	Name: Lehner	Datum: 04.09.2019
	Maßstab 1:500	Blatt-Nr.: D-1

1  
Liehmena 6 km  
Pönitz 4 km

2  
Panitzsch

3  
Panitzsch

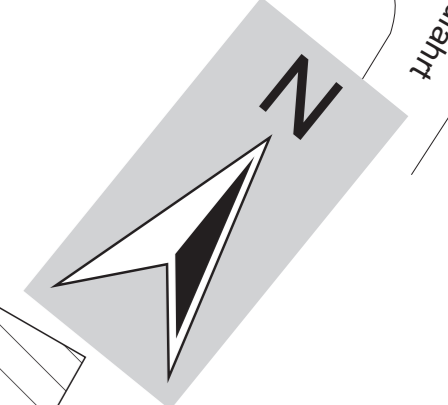

Haltverbote sind 3 volle Tage vor Baubeginn zu stellen  
 mit Zusatz "einschl. Park- und Seitenstreifen"  
 mit Zusatz "ab ..."  
 Eine Dokumentation ist anzufertigen.

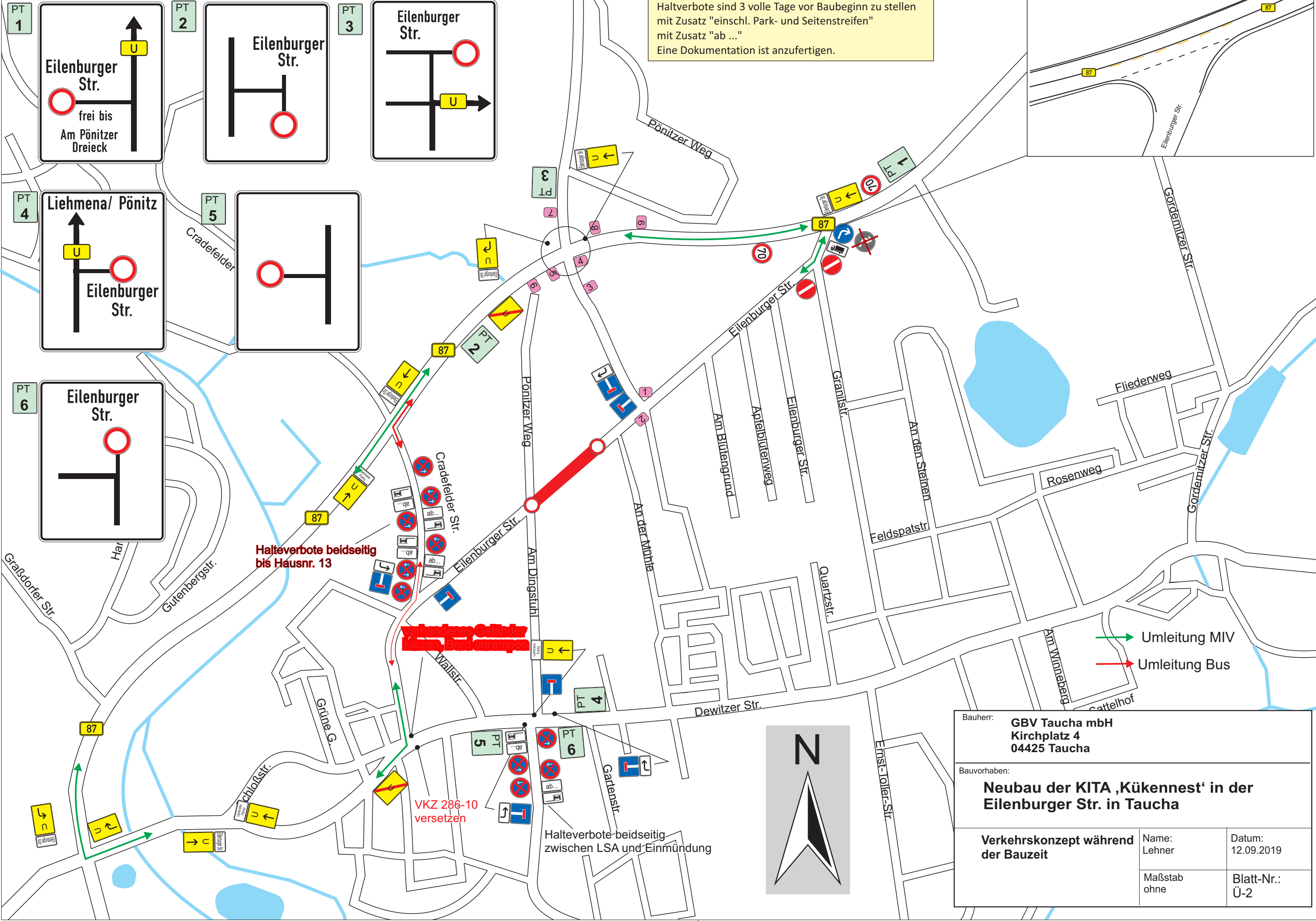
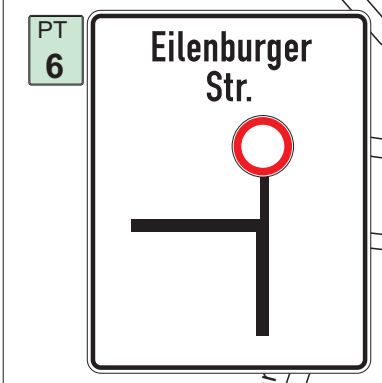
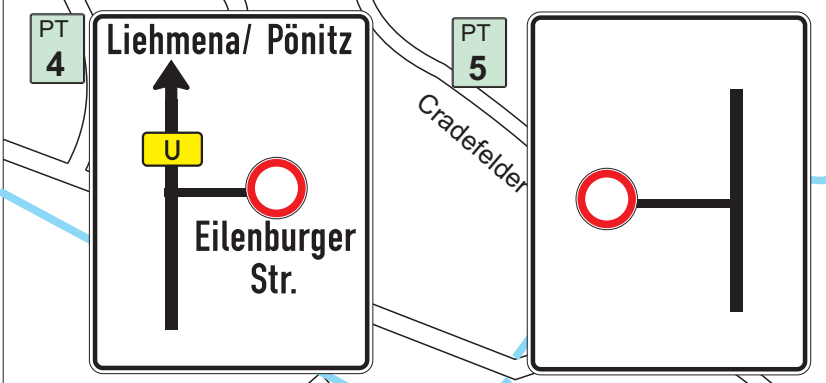
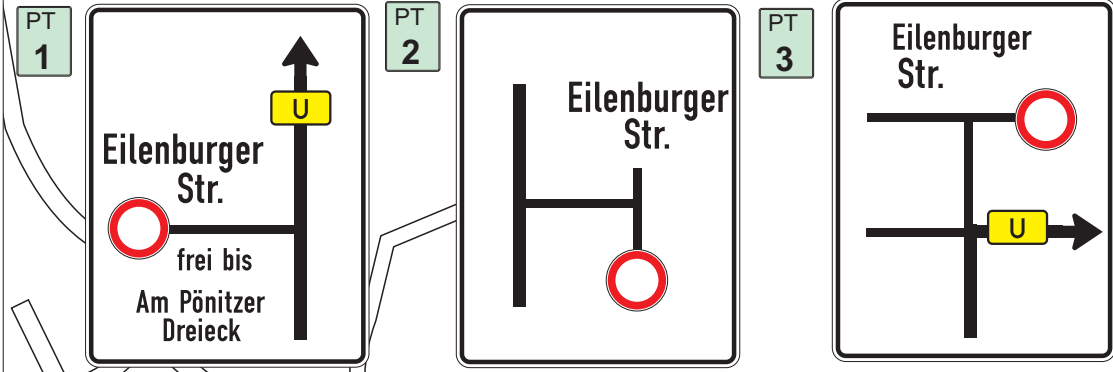

Haltverbote beidseitig bis Hausnr. 13

**Veränderung Verkehrszeichen, Verkehrsplan**

VKZ 286-10 versetzen

Haltverbote-beidseitig zwischen LSA und Einmündung

Umleitung MIV  
 Umleitung Bus



Bauherr: <b>GBV Taucha mbH</b> Kirchplatz 4 04425 Taucha		
Bauvorhaben: <b>Neubau der KITA ‚Kükennest‘ in der Eilenburger Str. in Taucha</b>		
Verkehrskonzept während der Bauzeit	Name: Lehner	Datum: 12.09.2019
	Maßstab ohne	Blatt-Nr.: Ü-2

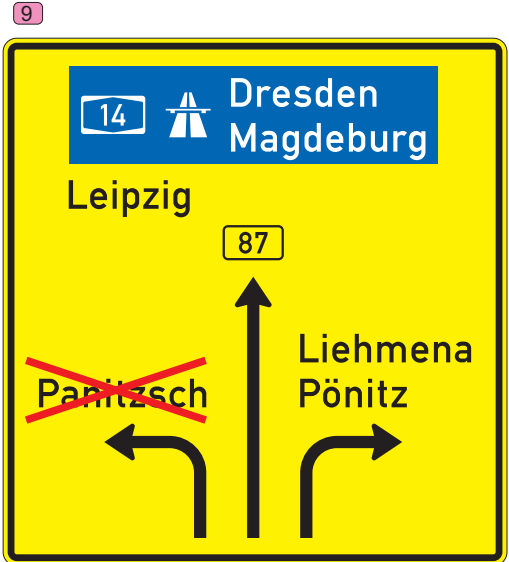
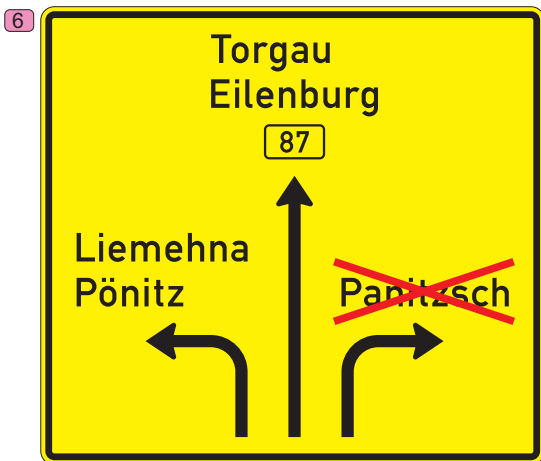
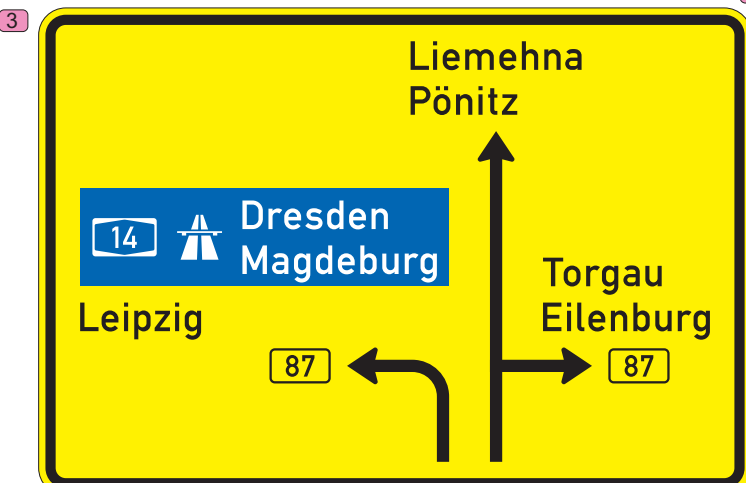

Bauherr: <b>GBV Taucha mbH</b> Kirchplatz 4 04425 Taucha		
Bauvorhaben: <b>Neubau der KITA ‚Kükennest‘ in der Eilenburger Str. in Taucha</b>		
Verkehrskonzept während der Bauzeit Bauphase 2	Name: Lehner	Datum: 04.09.2019
	Maßstab ohne	Blatt-Nr.: Ü-2-1

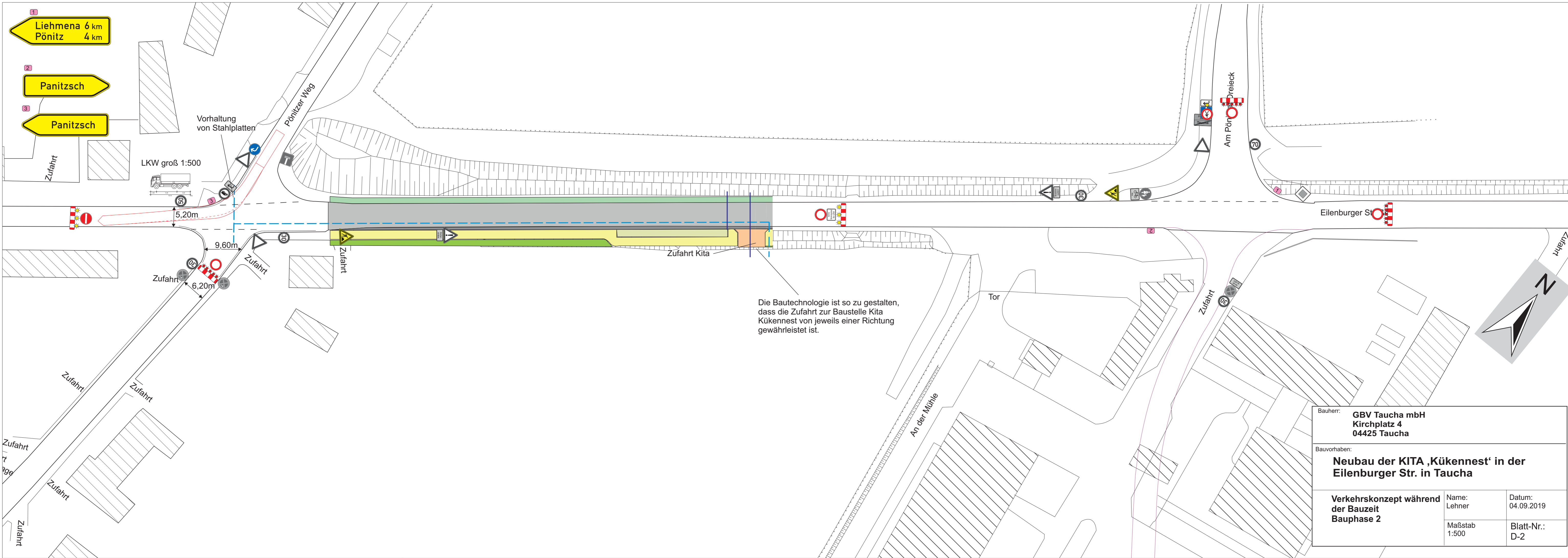

Die Bautechnologie ist so zu gestalten, dass die Zufahrt zur Baustelle Kita Kükennest von jeweils einer Richtung gewährleistet ist.

Bauherr: <b>GBV Taucha mbH</b> Kirchplatz 4 04425 Taucha		
Bauvorhaben: <b>Neubau der KITA ‚Kükennest‘ in der Eilenburger Str. in Taucha</b>		
<b>Verkehrskonzept während der Bauzeit Bauphase 2</b>	Name: Lehner	Datum: 04.09.2019
	Maßstab: 1:500	Blatt-Nr.: D-2