

BEBAUUNGSPLAN Nr. 5

WA FRIEDRICH-EBERT-STRASSE

PLANZEICHNUNG (Teil A) Maßstab 1 : 1000

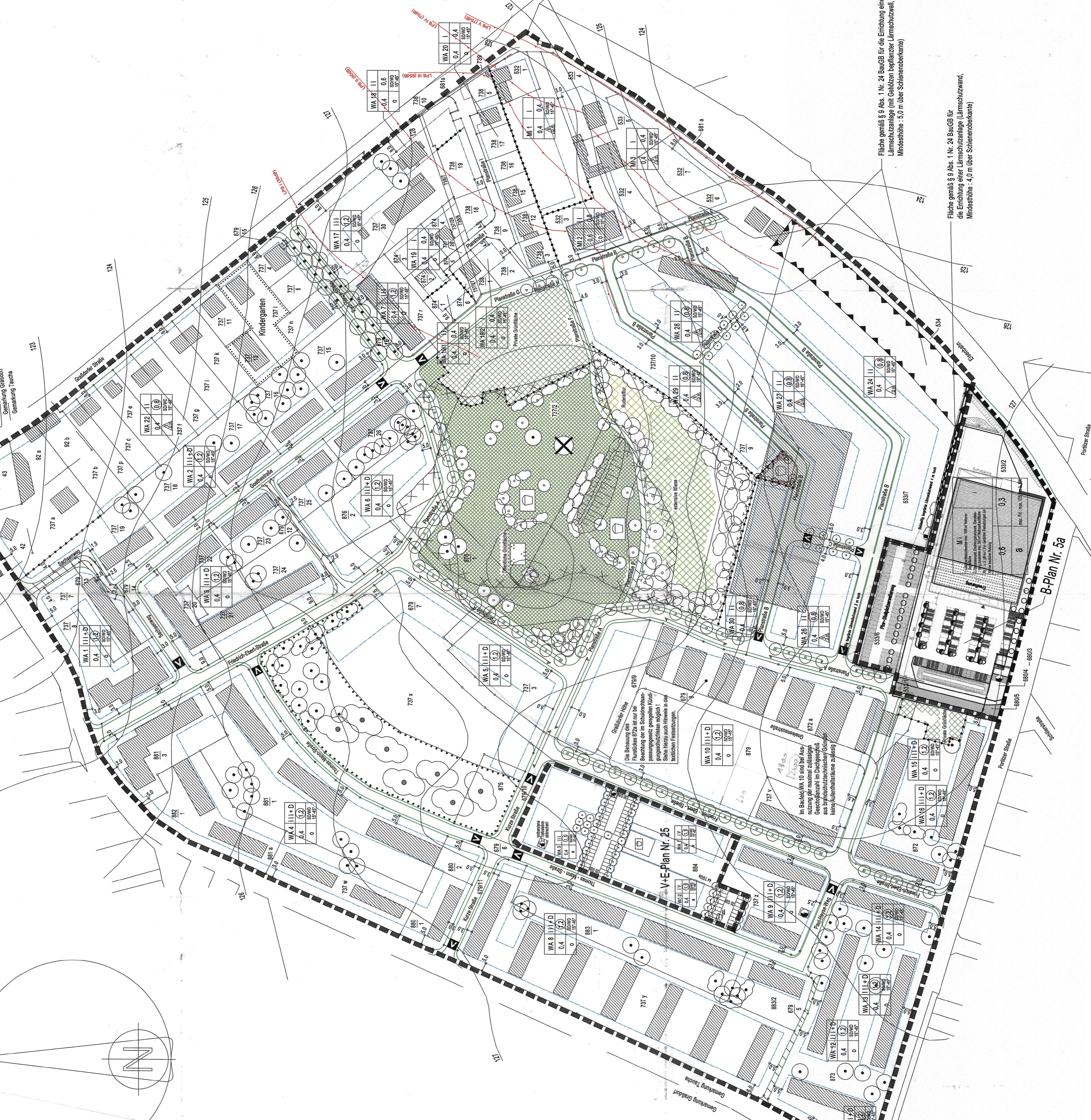

Fläche gemäß § 9 Abs. 1 Nr. 24 BauBO: für die Errichtung einer Laubengänge (mit Substratbänken, Sitzbänken, Tischchen, etc.) Mindesthöhe: 5,0 m über Substratbänken

Fläche gemäß § 9 Abs. 1 Nr. 21 BauBO: für die Errichtung einer Laubengänge (mit Substratbänken, Sitzbänken, Tischchen, etc.) Mindesthöhe: 4,0 m über Substratbänken

STRASSENSCHNITTE

PLANSTRASSEN UND AUFGEWEIFETE VORHANDENE STRASSEN BZW. WEGE

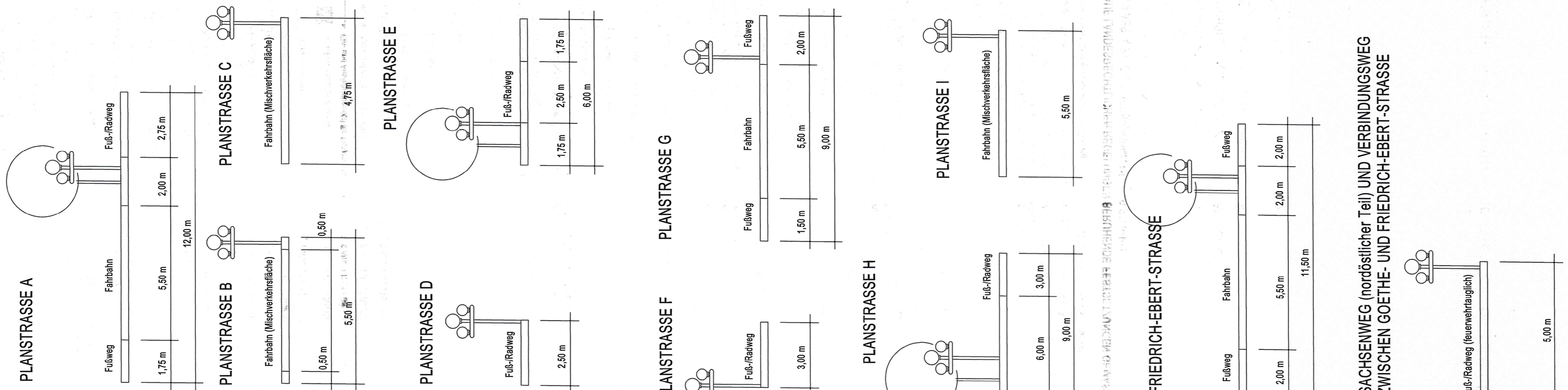

ZEICHENERKLÄRUNG

PLANUNGSRECHTLICHE FESTSETZUNGEN GEMÄß § 9 Abs. 1, 4 BIS 7 BauBO

- Art. 10 Abs. 1 Nr. 1 BauBO: ...
- Art. 10 Abs. 1 Nr. 2 BauBO: ...
- Art. 10 Abs. 1 Nr. 3 BauBO: ...
- Art. 10 Abs. 1 Nr. 4 BauBO: ...
- Art. 10 Abs. 1 Nr. 5 BauBO: ...
- Art. 10 Abs. 1 Nr. 6 BauBO: ...
- Art. 10 Abs. 1 Nr. 7 BauBO: ...
- Art. 10 Abs. 1 Nr. 8 BauBO: ...
- Art. 10 Abs. 1 Nr. 9 BauBO: ...
- Art. 10 Abs. 1 Nr. 10 BauBO: ...
- Art. 10 Abs. 1 Nr. 11 BauBO: ...
- Art. 10 Abs. 1 Nr. 12 BauBO: ...
- Art. 10 Abs. 1 Nr. 13 BauBO: ...
- Art. 10 Abs. 1 Nr. 14 BauBO: ...
- Art. 10 Abs. 1 Nr. 15 BauBO: ...
- Art. 10 Abs. 1 Nr. 16 BauBO: ...
- Art. 10 Abs. 1 Nr. 17 BauBO: ...
- Art. 10 Abs. 1 Nr. 18 BauBO: ...
- Art. 10 Abs. 1 Nr. 19 BauBO: ...
- Art. 10 Abs. 1 Nr. 20 BauBO: ...
- Art. 10 Abs. 1 Nr. 21 BauBO: ...
- Art. 10 Abs. 1 Nr. 22 BauBO: ...
- Art. 10 Abs. 1 Nr. 23 BauBO: ...
- Art. 10 Abs. 1 Nr. 24 BauBO: ...
- Art. 10 Abs. 1 Nr. 25 BauBO: ...
- Art. 10 Abs. 1 Nr. 26 BauBO: ...
- Art. 10 Abs. 1 Nr. 27 BauBO: ...
- Art. 10 Abs. 1 Nr. 28 BauBO: ...
- Art. 10 Abs. 1 Nr. 29 BauBO: ...
- Art. 10 Abs. 1 Nr. 30 BauBO: ...
- Art. 10 Abs. 1 Nr. 31 BauBO: ...
- Art. 10 Abs. 1 Nr. 32 BauBO: ...
- Art. 10 Abs. 1 Nr. 33 BauBO: ...
- Art. 10 Abs. 1 Nr. 34 BauBO: ...
- Art. 10 Abs. 1 Nr. 35 BauBO: ...
- Art. 10 Abs. 1 Nr. 36 BauBO: ...
- Art. 10 Abs. 1 Nr. 37 BauBO: ...
- Art. 10 Abs. 1 Nr. 38 BauBO: ...
- Art. 10 Abs. 1 Nr. 39 BauBO: ...
- Art. 10 Abs. 1 Nr. 40 BauBO: ...
- Art. 10 Abs. 1 Nr. 41 BauBO: ...
- Art. 10 Abs. 1 Nr. 42 BauBO: ...
- Art. 10 Abs. 1 Nr. 43 BauBO: ...
- Art. 10 Abs. 1 Nr. 44 BauBO: ...
- Art. 10 Abs. 1 Nr. 45 BauBO: ...
- Art. 10 Abs. 1 Nr. 46 BauBO: ...
- Art. 10 Abs. 1 Nr. 47 BauBO: ...
- Art. 10 Abs. 1 Nr. 48 BauBO: ...
- Art. 10 Abs. 1 Nr. 49 BauBO: ...
- Art. 10 Abs. 1 Nr. 50 BauBO: ...

TEXTLICHE FESTSETZUNGEN (Teil B)

PLANUNGSRECHTLICHE FESTSETZUNGEN

- Gemäß § 9 Abs. 1 Nr. 1 BauBO: ...
- Gemäß § 9 Abs. 1 Nr. 2 BauBO: ...
- Gemäß § 9 Abs. 1 Nr. 3 BauBO: ...
- Gemäß § 9 Abs. 1 Nr. 4 BauBO: ...
- Gemäß § 9 Abs. 1 Nr. 5 BauBO: ...
- Gemäß § 9 Abs. 1 Nr. 6 BauBO: ...
- Gemäß § 9 Abs. 1 Nr. 7 BauBO: ...
- Gemäß § 9 Abs. 1 Nr. 8 BauBO: ...
- Gemäß § 9 Abs. 1 Nr. 9 BauBO: ...
- Gemäß § 9 Abs. 1 Nr. 10 BauBO: ...
- Gemäß § 9 Abs. 1 Nr. 11 BauBO: ...
- Gemäß § 9 Abs. 1 Nr. 12 BauBO: ...
- Gemäß § 9 Abs. 1 Nr. 13 BauBO: ...
- Gemäß § 9 Abs. 1 Nr. 14 BauBO: ...
- Gemäß § 9 Abs. 1 Nr. 15 BauBO: ...
- Gemäß § 9 Abs. 1 Nr. 16 BauBO: ...
- Gemäß § 9 Abs. 1 Nr. 17 BauBO: ...
- Gemäß § 9 Abs. 1 Nr. 18 BauBO: ...
- Gemäß § 9 Abs. 1 Nr. 19 BauBO: ...
- Gemäß § 9 Abs. 1 Nr. 20 BauBO: ...
- Gemäß § 9 Abs. 1 Nr. 21 BauBO: ...
- Gemäß § 9 Abs. 1 Nr. 22 BauBO: ...
- Gemäß § 9 Abs. 1 Nr. 23 BauBO: ...
- Gemäß § 9 Abs. 1 Nr. 24 BauBO: ...
- Gemäß § 9 Abs. 1 Nr. 25 BauBO: ...
- Gemäß § 9 Abs. 1 Nr. 26 BauBO: ...
- Gemäß § 9 Abs. 1 Nr. 27 BauBO: ...
- Gemäß § 9 Abs. 1 Nr. 28 BauBO: ...
- Gemäß § 9 Abs. 1 Nr. 29 BauBO: ...
- Gemäß § 9 Abs. 1 Nr. 30 BauBO: ...
- Gemäß § 9 Abs. 1 Nr. 31 BauBO: ...
- Gemäß § 9 Abs. 1 Nr. 32 BauBO: ...
- Gemäß § 9 Abs. 1 Nr. 33 BauBO: ...
- Gemäß § 9 Abs. 1 Nr. 34 BauBO: ...
- Gemäß § 9 Abs. 1 Nr. 35 BauBO: ...
- Gemäß § 9 Abs. 1 Nr. 36 BauBO: ...
- Gemäß § 9 Abs. 1 Nr. 37 BauBO: ...
- Gemäß § 9 Abs. 1 Nr. 38 BauBO: ...
- Gemäß § 9 Abs. 1 Nr. 39 BauBO: ...
- Gemäß § 9 Abs. 1 Nr. 40 BauBO: ...
- Gemäß § 9 Abs. 1 Nr. 41 BauBO: ...
- Gemäß § 9 Abs. 1 Nr. 42 BauBO: ...
- Gemäß § 9 Abs. 1 Nr. 43 BauBO: ...
- Gemäß § 9 Abs. 1 Nr. 44 BauBO: ...
- Gemäß § 9 Abs. 1 Nr. 45 BauBO: ...
- Gemäß § 9 Abs. 1 Nr. 46 BauBO: ...
- Gemäß § 9 Abs. 1 Nr. 47 BauBO: ...
- Gemäß § 9 Abs. 1 Nr. 48 BauBO: ...
- Gemäß § 9 Abs. 1 Nr. 49 BauBO: ...
- Gemäß § 9 Abs. 1 Nr. 50 BauBO: ...

BEBAUUNGSPLAN Nr. 5

WA FRIEDRICH-EBERT-STRASSE

Planzeichnung mit integriertem Grünordnungsplan

Maßstab 1:1000

11. September 1996

Planbearbeitung:
 Dr. Patz und Partner GmbH
 Gehard-Ebert-Str. 24
 42699 Solingen
 Telefon: 0347 499407 Fax: 0347 499408
 Vermessungsbüro OöVI Roland Meyer
 Wurster Straße 22
 42699 Solingen
 Telefon: 034259 79430 Fax: 034259 79439

STADT TAUCHA
 Die Stadt Taucha ist die größte Stadt im Landkreis Leipzig. Sie hat eine Fläche von 11.200 ha und eine Einwohnerzahl von 11.200. Die Stadt ist in 11 Ortsteile unterteilt: Taucha, Hohenstein, Hohenstein-Erdmannsdorf, Hohenstein-Ebersdorf, Hohenstein-Eyssa, Hohenstein-Grünau, Hohenstein-Rosenau, Hohenstein-Süd, Hohenstein-West, Hohenstein-Zentrum.

BEBAUUNGSPLAN
 Der Bebauungsplan Nr. 5 ist ein Teil des Gesamtbebauungsplans der Stadt Taucha. Er regelt die Art, Dichte und Aussehen der Bebauung in der Friedrich-Ebert-Straße.

RECHTLICHE GRUNDLAGEN FÜR DEN BEBAUUNGSPLAN
 Der Bebauungsplan ist ein öffentlich-rechtliches Instrument. Er wird durch den Gemeinderat der Stadt Taucha beschlossen und durch den Bürgermeister unterschrieben.

Verfahrensvermerk
 Der Bebauungsplan Nr. 5 wurde am 11. September 1996 beschlossen. Er ist seitdem in Kraft.

Verfahrensvermerk
 Der Bebauungsplan Nr. 5 wurde am 11. September 1996 beschlossen. Er ist seitdem in Kraft.

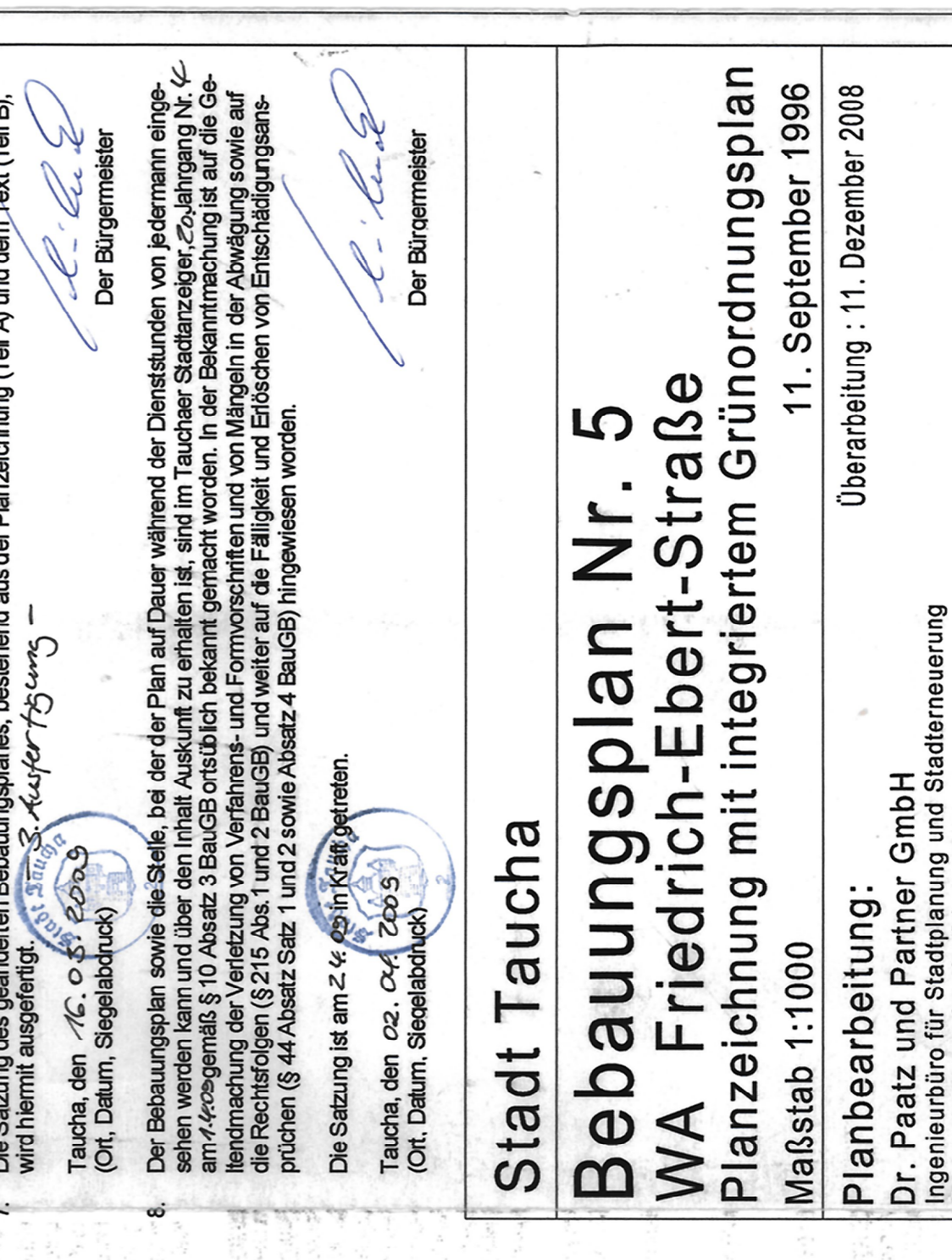

WICHTIGSTE ÜBERNAHMEN
 Der Bebauungsplan Nr. 5 ist ein Teil des Gesamtbebauungsplans der Stadt Taucha. Er regelt die Art, Dichte und Aussehen der Bebauung in der Friedrich-Ebert-Straße.